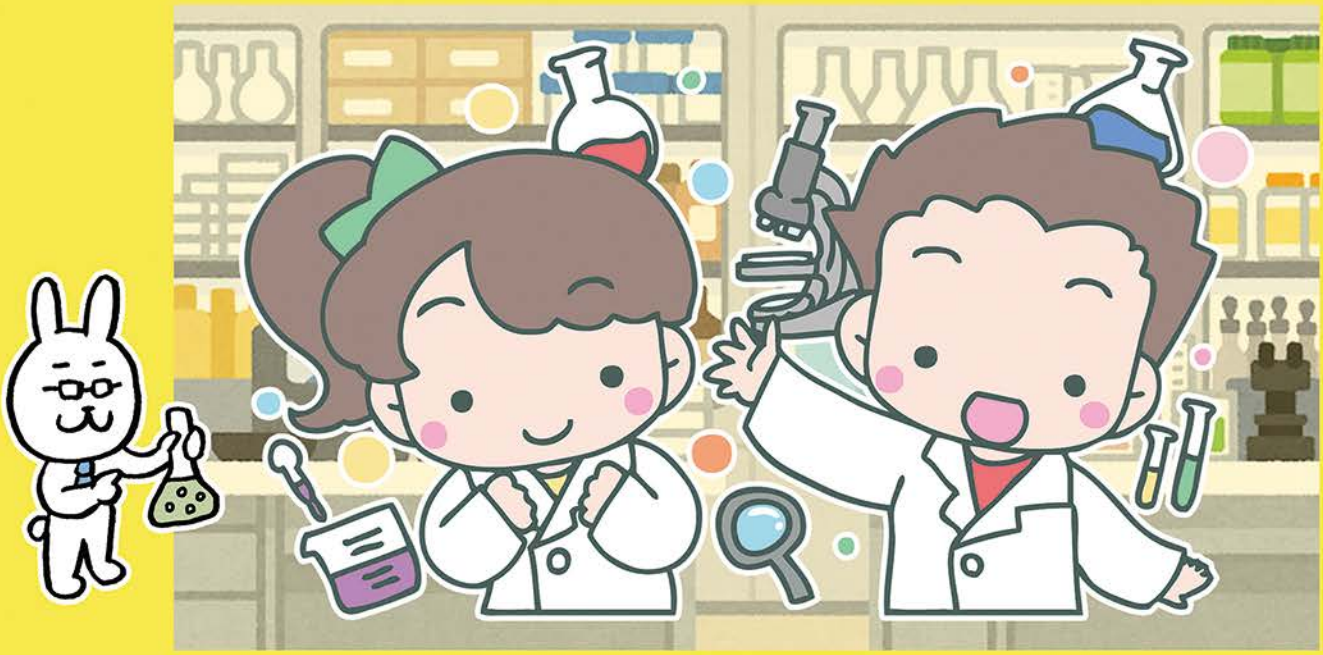

第32回愛知大学豊橋一般教育研究室公開講演会

親子実験教室

「ひかり」と「おんど」のじっけん

愛知大学豊橋一般教育研究室では、小学校中学年生以上親子を対象に実験を通して科学の役割や魅力をお伝えするために、1日体験教室を実施します。

対　象　小学生中学年以上　親子
（年齢 9 歳～12 歳程度対象）

参加費用　無料
※会場までの交通費は参加者負担となります。

日　時　2024 年 2 月 17 日（土）
13：30 ～ 15：00

講　師　愛知大学地域政策学部　鈴木臣
愛知大学経営学部　古川邦之

場　所　愛知大学豊橋校舎 5 号館 4F　食農環境実習室
※ご来場には公共交通機関をご利用くださいませ。

応募方法　メールでお申し込み▶orisa@vega.aichi-u.ac.jp
●参加希望の方は、【参加者氏名、学校名、学年、電話番号、メールアドレス】を明記の上、【豊橋一般教育研究室 小田宛】にご連絡ください。
●応募は 2024 年 1月26日（金）まで
募集人数：15 組程度　※応募多数の場合は先着順となります。

こんなことも「科学」でわかる！

光から温度がわかる?!
光と温度のふしぎな関係を調べて、
地球の温暖化を実験室で
再現してみよう。

愛知大学　豊橋一般教育研究室　〒441-8522 愛知県豊橋市町畑町 1-1
TEL 0532-47-4134 FAX 0532-47-4218　E-mail：orisa@vega.aichi-u.ac.jp